Recherche… | 02 28 07 29 28 | QUI SOMMES NOUS ?

L'école | Formation ostéopathe | Recherche | Conférence | Vie étudiante | Inscription | Centre de consultation | Contact

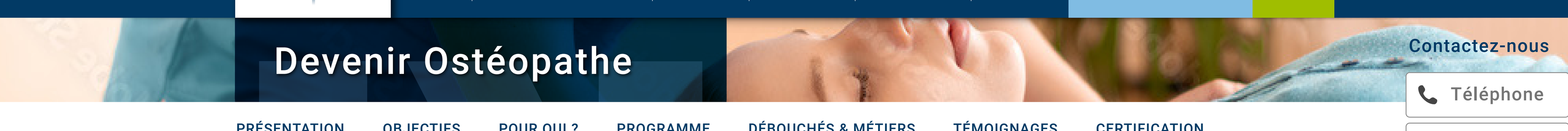

Devenir Ostéopathe

Contactez-nous
- Téléphone
- Formulaire

Vous êtes
- Candidat +
- Professionnel +
- patient +
- Entreprise +

PRÉSENTATION | OBJECTIFS | POUR QUI ? | PROGRAMME | DÉBOUCHÉS & MÉTIERS | TÉMOIGNAGES | CERTIFICATION

PRESENTATION

Programme des études ostéopathiques

Devenir Ostéopathe

Le programme de cours proposé à IdHEO Nantes se déroule sur 5 années en 4860 heures et se décline en 7 domaines de formation, une formation pratique clinique et une préparation au mémoire de fin d'étude :

S'inscrire au concours

- Unité 1 : Sciences fondamentales, 760h
- Unité 2 : Sémiologie des altérations de l'état de santé, 632h
- Unité 3 : Sciences humaines, sciences sociales, gestion et droit, 160h
- Unité 4 : Ostéopathie : fondements et modèles, 160h
- Unité 5 : Pratique ostéopathique, 1266h
- Unité 6 : Méthodes et outils de travail, 168h
- Unité 7 : Développement des compétences de l'ostéopathe, 194h
- Formation pratique clinique, 1500h
- Préparation au mémoire, 20h

Informations clés

Modalité d'admission : Niveau et prérequis ▼

Lorem ipsum dolor sit amet,
Lorem ipsum dolor sit amet,

Diplôme et Certification ▼

Lorem ipsum dolor sit amet, consectetuer adipiscing elit, sed diam nonummy nibh euismod tincidunt ut laoreet dolore magna aliquam erat volutpat. Ut wisi enim ad minim veniam, quis nostrud

- Modalités d'accès ▶
- Format ▶
- Durée ▶
- Version de la formation ▶
- Coût de formation ▶
- Rentrées ▶

En premier, le corps matériel, en second, l'être spirituel, en troisième, un être de pensée de loin supérieur à tous les mouvements vitaux et aux formes matérielles, dont le devoir est de diriger sagement ce grand mécanisme de vie

Andrew Taylor Still

OBJECTIFS

La structure des études d'ostéopathie

La formation en ostéopathie se déroule en deux cycles d'études :
Un premier cycle de formation ostéopathique générale en 3 ans ;

Un deuxième cycle de formation ostéopathique professionnalisant en 2 ans. Il a une finalité d'exercice de l'ostéopathie (Diplôme d'Ostéopathe)

1er CYCLE 3 ans
2e CYCLE 2 ans en complément du cycle 1

POUR QUI ?

La répartition du programme de cours par Domaine de Formation

Le programme se conforme en tous points au décret n°2014-1505 du 12 décembre 2014 relatif à la formation en ostéopathie.

Lorem ipsum dolor sit amet, consectetuer adipiscing elit, sed diam nonummy nibh euismod tincidunt ut laoreet dolore magna aliquam erat volutpat. Ut wisi enim ad minim veniam, quis nostrud exerci tation

Le travail en coopération avec les forces internes qui déclenchent le processus de guérison

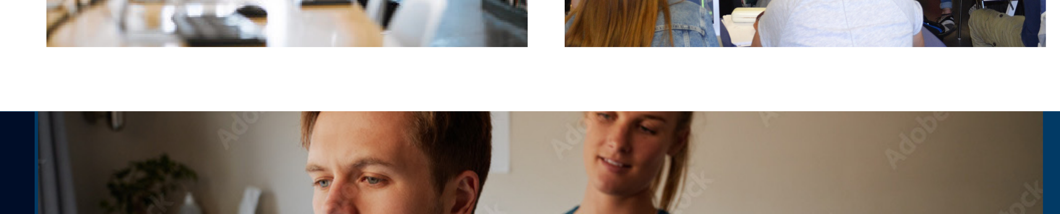

PROGRAMME

Le programme par année de formation

2 cycles sont possibles

1er CYCLE 3 ans — 2e CYCLE 2 ans en complément du cycle 1

1er CYCLE — PREMIER CYCLE DE FORMATION EN OSTÉOPATHIE

Caractéristiques du programme

L'objectif majeur est de fournir aux étudiants des bases fondamentales scientifiques, sémiologiques (sémiologie des altérations de l'état de santé) et ostéopathiques pour l'apprentissage des diagnostics et traitements ostéopathiques.

Conditions d'accès

Satisfaire aux épreuves de la sélection

S'INSCRIRE AU CONCOURS →

Durée

3 ans — Première année, Deuxième année, Troisième année

1er année — Première année

Au cours de la première année, les étudiants découvrent les matières fondamentales scientifiques, les fondements de l'ostéopathie, l'anatomie, la physiologie, la biomécanique, mais aussi, et dès les premières semaines, la palpation manuelle et l'anatomie palpatoire. Sont aussi abordées les apprentissages diagnostiques et thérapeutiques ostéopathiques des membres, de la région lombo-pelvi-abdominale et de la région cervico-céphalique.

VOIR LE PROGRAMME DE PREMIÈRE ANNÉE →

2e année — Deuxième année

La deuxième année complète les enseignements fondamentaux de première année, initie à la sémiologie des altérations des états de santé, et poursuit la phase des apprentissages diagnostiques et thérapeutiques ostéopathiques avec les régions lombo-pelvi-abdominale, thoraco-scapulaire, cervico-céphalique, et appendiculaire supérieure. De même, les enseignements de sciences humaines et de développement des compétences professionnelles sont débutés.

VOIR LE PROGRAMME DE DEUXIÈME ANNÉE →

3e année — Troisième année

La troisième année finalise les sciences fondamentales, prolonge les enseignements de sémiologie des affections de l'état de santé, des sciences humaines, et des apprentissages diagnostiques et thérapeutiques ostéopathiques pour les régions appendiculaire inférieure, lombo-pelvi-abdominale, thoraco-scapulaire et cervico-céphalique. Les enseignements relatifs au développement des compétences de l'ostéopathe sont prolongés. La méthodologie de la recherche et les apprentissages progressifs en formation pratique clinique sont débutés.

VOIR LE PROGRAMME DE TROISIÈME ANNÉE →

2e CYCLE — SECOND CYCLE DE FORMATION EN OSTÉOPATHIE

Caractéristiques du programme

L'objectif majeur est de fournir aux étudiants des bases fondamentales scientifiques, sémiologiques (sémiologie des altérations de l'état de santé) et ostéopathiques pour l'apprentissage des diagnostics et traitements ostéopathiques.

Conditions d'accès

Satisfaire aux épreuves de la sélection

S'INSCRIRE AU CONCOURS →

Durée

2 ans — Quatrième année, Cinquième année

4e année — Quatrième année

La quatrième année prolonge la sémiologie des altérations des états de santé, de méthodologie de la recherche, de sciences humaines et de développement des compétences. Les enseignements relatifs aux apprentissages diagnostiques et thérapeutiques ostéopathiques sont finalisés pour laisser une place prépondérante à la formation pratique clinique.

VOIR LE PROGRAMME DE QUATRIÈME ANNÉE →

5e année — Cinquième année

La cinquième année finalise les enseignements de sémiologie des altérations des états de santé, de sciences humaines et sociales, de méthodologie de la recherche et de dévelopement des compétences. La formation pratique clinique s'accroît très fortement avec les consultations complètes. Plusieurs unités d'enseignement préparent au mémoire de fin d'étude et à l'installation professionnelle.

VOIR LE PROGRAMME DE CINQUIÈME ANNÉE →

Inscription

Épreuves d'entrée pour devenir ostéopathe

INSCRIPTION — d'IdHEO Nantes

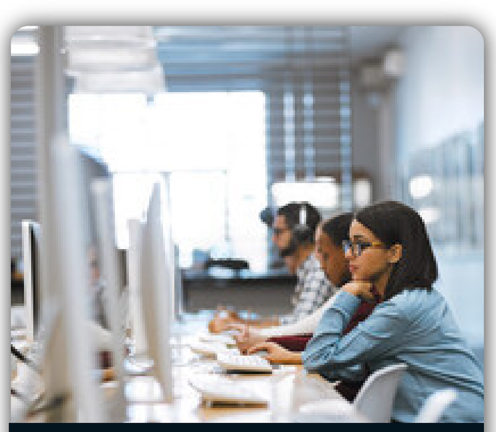

INSCRIPTION — Symposium Ostéopathique International de Nantes

INSCRIPTION — Formations professionnelles continues

Les inscriptions pour la rentrée 2023-2024 sont closes

EN SAVOIR PLUS → | TÉLÉCHARGER LA PLAQUETTE →

Le travail en coopération avec les forces internes qui déclenchent le processus de guérison

Actualités

Découvrez nos dernières réalisations

Lorem ipsum dolor sit amet, consectetuer adipiscing elit,
13 FÉVRIER 2023 — LIRE L'ARTICLE

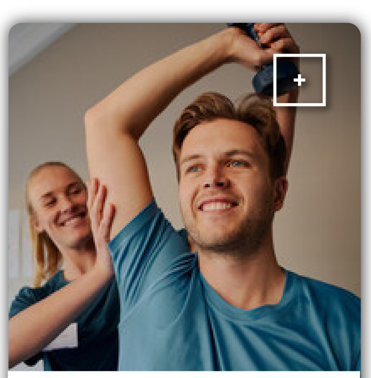

Lorem ipsum dolor sit amet, consectetuer adipiscing elit,
1 MARS 2023 — LIRE L'ARTICLE

Lorem ipsum dolor sit amet, consectetuer adipiscing elit,
3 MAI 2023 — LIRE L'ARTICLE

Lorem ipsum dolor sit amet, consectetuer adipiscing elit,
17 MAI 2023 — LIRE L'ARTICLE

VOIR TOUTES LES ACTUALITÉS →

FAQ

Vos questions les plus communes

- Centre de consultation +
- Partenaires +
- Pourquoi venir consulter ? +
- A qui s'adressent les consultations d'ostéopathie ? +
- Déroulement d'une consultation d'ostéopathie +

- Centre de consultation +
- Partenaires +
- Pourquoi venir consulter ? +
- A qui s'adressent les consultations d'ostéopathie ? +
- Déroulement d'une consultation d'ostéopathie +

Textes référencement

Lorem ipsum dolor sit amet, consectetuer adipiscing elit, sed diam nonummy nibh euismod tincidunt ut laoreet dolore magna aliquam erat volutpat. Ut wisi enim ad minim veniam, quis nostrud exerci tation ullamcorper suscipit lobortis nisl ut aliquip ex ea commodo consequat. Duis autem vel eum iriure dolor in hendrerit in vulputate velit esse molestie c… nulla facilisis at vero eros et accumsan et iusto odio dignissim qui blandit praesent luptatum zzril delenit augu… Lorem ipsum dolor sit amet, cons ectetuer adipiscing elit, sed diam nonummy nibh euismod tincidunt ut laoreet dolore magna aliquam erat volutpat. Ut wisi enim ad minim veniam, quis nostrud exerci tation ullamcorper suscipit lobortis nisl ut aliquip ex ea commodo consequat.

LIRE PLUS →

Lorem ipsum dolor sit amet, consectetuer adipiscing elit, sed diam nonummy nibh euismod tincidunt ut laoreet dolore magna aliquam erat volutpat. Ut wisi enim ad minim veniam, quis nos-

Contact
IdHEO Nantes
15 boulevard Marcel Paul
Parc de l'angevinière Bâtiment F
44800 Saint-Herblain.

E-mail : info@idheo.com
02 28 07 29 28

Horaires d'ouverture
Du lundi au vendredi
De 8h00 à 12h00
et de 13h30 à 17h30

L'école
- Présentation de l'école
- Qu'est ce que l'ostéopathie ?
- Partenaires
- Les conseils
- Diplômes et débouchés
- Portes ouvertes
- Anciens élèves diplômés
- Certification & agrément
- Qu'est ce que l'ostéopathie ?

Formation ostéopathe
- Formation initiale
- Formation continue
- L'année complémentaire

Recherche
- Le département recherche d'idheo
- La démarche recherche d'idheo
- Mémoires et recherche
- Production scientifique

Conférence
- symposium ostéopathique international
- Anciens symposiums
- Les conférences idheo

Vie étudiante
- vie étudiante - vie pratique
- sécurité sociale étudiante
- le bde
- le ton
- les petites annonces
- erasmus

Inscription
- Inscription école
- Symposium
- Formations professionnelles continues

Devenir ostéopathe
- Délivre un diplôme certifié Niveau 7
- Est partenaire de Nantes Université
- Est titulaire de la Charte ERASMUS
- Dispose d'une clinique de consultations ostéopathiques pour vous donner l'expérience suffisante
- Offre d'autres opportunités de formations cliniques : en milieu sportif, hospitalier…

Autres informations
- Vie étudiante
- Partenariats
- Erasmus

Certifications
IdHEO Nantes: est agréé par le Ministère de la Santé depuis le 09/08/2007

Centre de consultation
- Partenaires
- Prendre un rendez-vous
- Pourquoi venir consulter ?
- A qui s'adressent les consultations d'ostéopathie ?
- Déroulement d'une consultation d'ostéopathie

© 2023 IDHEO, Tous droits réservés - Terms of Use - Privacy Policy - Réalisation Dioqa / Zeio Design